

# INSTRUCCIONES PARA LA INSCRIPCIÓN A LA CONVOCATORIA



El campo  
es de todos

Minagricultura

## CONVOCATORIA 2020 PARA LA COFINANCIACIÓN DE PLANES DE NEGOCIO DE EMPRENDIMIENTOS PRODUCTIVOS ASOCIATIVOS RURALES



El campo  
es de todos

Minagricultura



FIDA

Invertir en la población rural



aed



## RECOMENDACIÓN



LEA DE MANERA JUICIOSA LOS TERMINOS DE REFERENCIA DE LA CONVOCATORIA 2020, EN ESE DOCUMENTO ENCONTRARÁ INFORMACIÓN AMPLIA Y CLARA SOBRE LA CONVOCATORIA, LOS TÉRMINOS DE REFERENCIA LOS ENCUENTRA EN:

1. LA PÁGINA WEB DEL MINISTERIO DE AGRICULTURA Y DESARROLLO RURAL  
([www.minagricultura.gov.co](http://www.minagricultura.gov.co)) Y
2. EN LA PÁGINA WEB DE LA CORPORACIÓN COLOMBIA INTERNACIONAL ([www.cci.org.co](http://www.cci.org.co))

# Qué se debe tener en cuenta para poder participar en la convocatoria 2020

## 01.

¿Qué es la convocatoria  
2020 y quién puede  
participar en ella?

## 02.

¿Qué necesito para inscribir al grupo a la convocatoria?



## 03.

¿Cómo se inscribe el grupo a la  
Convocatoria?



# 01.

¿Qué es la convocatoria 2020 y  
quién puede participar en ella?

## QUÉ ES LA CONVOCATORIA 2020

Es una convocatoria impulsada por el Ministerio de Agricultura y Desarrollo Rural, a través del Proyecto Construyendo Capacidades Empresariales Rurales, Confianza y Oportunidad – EL CAMPO EMPRENDE, apoyada por el Fondo Internacional de Desarrollo Agrícola FIDA, la Agencia Española de Cooperación Internacional para el Desarrollo AECID y la Unión Europea que

**La Convocatoria 2020 cofinancia la implementación de Planes de negocio**

**que se deben desarrollar de manera asociativa en**

**69 municipios .**



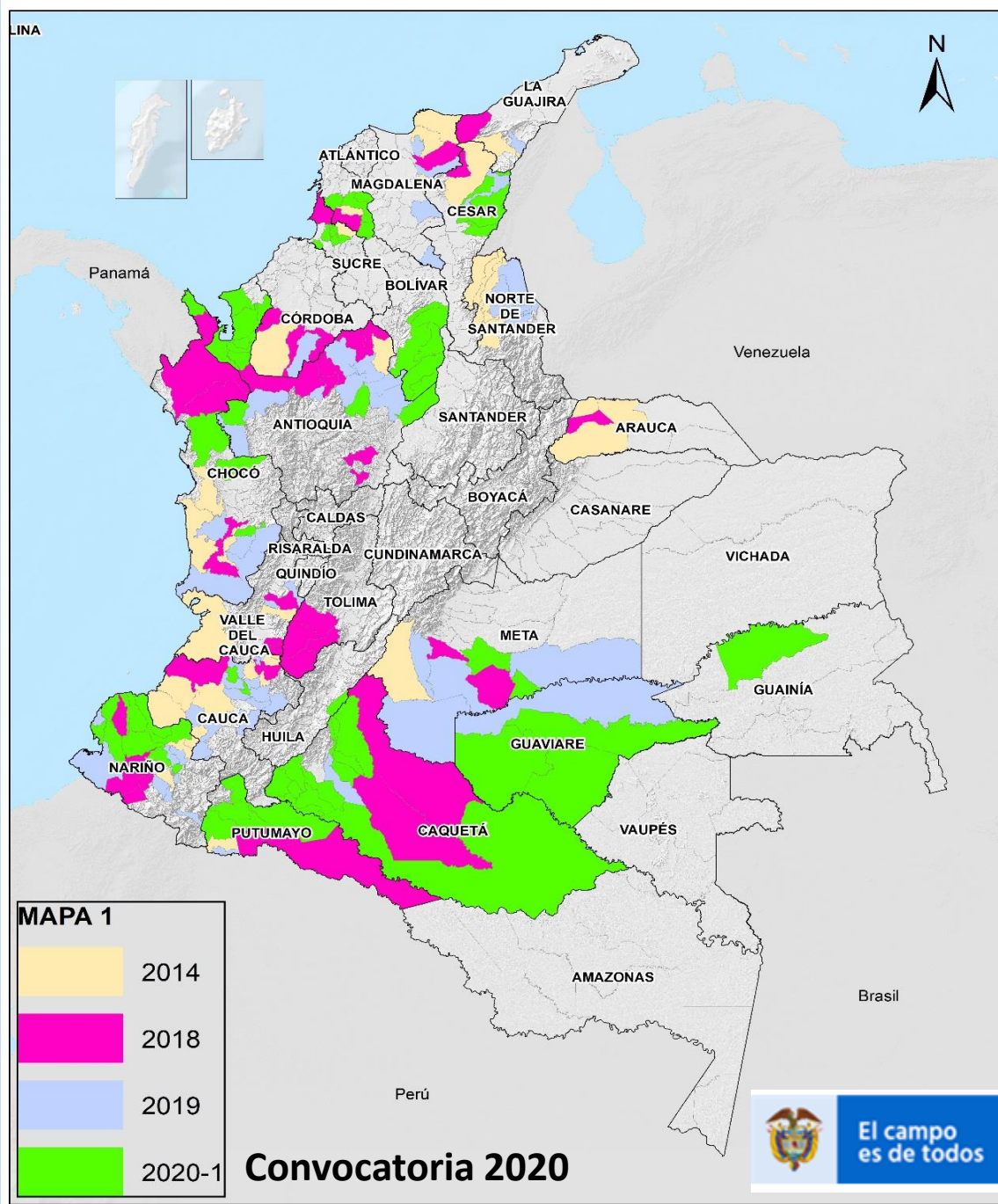

## En dónde se va a llevar a cabo la convocatoria

### 13 Departamentos:

- Antioquia,
- Bolívar,
- Caquetá,
- Cauca,
- Cesar,
- Chocó,
- Guainía,
- Guaviare,
- Huila,
- Meta,
- Nariño,
- Putumayo
- Sucre.

### 69 Municipios

68 de ellos son municipios PDET de 12 departamentos y el municipio de Barranco Mina, departamento de Guainía.

DEPARTAMENTO	MUNICIPIO	DEPARTAMENTO	MUNICIPIO	DEPARTAMENTO	MUNICIPIO
ANTIOQUIA (9)	AMALFI	CAQUETA (12)	ALBANIA	GUAINIA	BARRANCO MINAS
	APARTADÓ		BELÉN DE LOS ANDAQUÍES	HUILA	ALGECIRAS
	CAREPA		CURILLO	META (2)	PUERTO CONCORDIA
	CHIGORODÓ		EL DONCELLO		PUERTO LLERAS
	MURINDÓ		EL PAUJIL	NARIÑO (8)	EL CHARCO
	NECOCLÍ		MILÁN		FRANCISCO PIZARRO
	SAN PEDRO DE URABA		MORELIA		LATOLA
	TURBO		PUERTO RICO		LOS ANDES
	YONDÓ		SAN JOSÉ DEL FRAGUA		MAGÜI
BOLIVAR (11)	ARENAL		SOLANO		MOSQUERA
	CANTAGALLO		SOLITA		ROBERTO PAYÁN
	CÓRDOBA		VALPARAÍSO		SANTA BÁRBARA
	EL GUAMO	AGUSTÍN CODAZZI	MOCOCHA		
	MARÍA LA BAJA	BECERRIL	ORITO		
	MORALES	LA JAGUA DE IBIRICO	PUTUMAYO (5)	PUERTO CAICEDO	
	SAN JUAN NEPOMUCENO	MANAURE		PUERTO GUZMÁN	
	SAN PABLO	SAN DIEGO		VILLAGARZÓN	
	SANTAROSA DEL SUR	ACANDÍ	SUCRE (6)	CHALÁN	
	SIMITÍ	BOJAYA		COLOSO	
ZAMBRANO	CONDOTO	LOS PALMITOS			
CAUCA (2)	PIENDAMÓ	MEDIO ATRATO		MORROA	
	SUÁREZ	CALAMAR		PALMITO	
GUAVIARE (3)		EL RETORNO		TOLÚ VIEJO	
		MIRAFLORES			



## ¿A QUIÉNES SE DIRIGE LA CONVOCATORIA 2020?

**Grupos** de representantes **de familias rurales, de jóvenes rurales y de mujeres rurales**, que residan de manera permanente en uno de los municipios priorizados y que se encuentren en condiciones de pobreza extrema o alta vulnerabilidad, y pueden ser:

- ✓ Pequeños(as) agricultores.
- ✓ Campesinos(as).
- ✓ Pueblos indígenas.
- ✓ Comunidades afrocolombianas.
- ✓ Familias con jefatura de hogar femenina.



- ✓ Jóvenes rurales (entre 18 – 28 años).
- ✓ Mujeres rurales.
- ✓ Víctimas del conflicto armado.
- ✓ Familias rurales desplazadas.
- ✓ Población estrategia Unidos.



## ¿QUÉ VAMOS A RECIBIR?

Todos los grupos seleccionados recibe una cofinanciación en efectivo para un Plan de Negocio en suma de:

**\$40 millones de pesos**

En **contraprestación** cada grupo realiza aportes de **contrapartida en efectivo** para el fortalecimiento, consolidación y sostenibilidad de su Plan de Negocio, así:

**\$ 4 millones de pesos**

**Categoría Joven Rural**

**\$ 8 millones de pesos**

**Categoría General**

**\$ 4 millones de pesos**

**Categoría Mujer Rural**



Los recursos de cofinanciación y contrapartidas estarán disponibles en dos desembolsos.

El primero del 60% y el segundo del 40%

**Todos** los beneficiarios adicionalmente recibirán Educación Financiera e Incentivos a la Bancarización y al cumplimiento de metas de ahorro individual y colectivo.

## En qué tipo de grupo y categorías podemos participar

Se podrán presentar grupos de representantes de familias rurales, de jóvenes rurales y mujeres rurales en las siguientes categorías:



### CATEGORÍA JOVEN RURAL

Número de integrantes del grupo	Mínimo nueve (9) jóvenes rurales
Porcentaje mujeres rurales	Mínimo 27%



### CATEGORÍA GENERAL

Número de integrantes del grupo	Mínimo once (11) representantes de familias
Porcentaje mujeres rurales	Mínimo 27%
Porcentaje jóvenes rurales	Mínimo 18%



### CATEGORÍA MUJER RURAL

Número de integrantes del grupo	Mínimo nueve (9) mujeres rurales
Porcentaje de mujeres jóvenes rurales	Mínimo 18%

#### ✓ Población organizada en :

- Grupos Formalizados CON Negocio en Marcha
- Grupos Formalizados SIN Negocio en Marcha
- Grupos NO Formalizados CON Negocio en Marcha
- Grupos NO Formalizados SIN Negocio en Marcha

**NO** se cofinancian  
**Planes de Negocio individuales**

# 02.



¿Qué necesito para inscribir al grupo a la convocatoria?



# Qué documentos necesitamos

## PARA GRUPOS NO FORMALES

TODOS los integrantes de los grupos que deseen ser beneficiarios del Proyecto deben certificar el cumplir los siguientes requisitos habilitantes:

- ✓ Certificar como mínimo una (1) de las siguientes condiciones:
  - a. Puntaje SISBEN entre 0 – 56,32 para cabeceras y entre 0 – 40,75 para rural.
  - b. Pertenecer a la población UNIDOS - ,
  - c. Pertenecer a un grupo étnico.
  - d. Ser víctima del conflicto armado a través del certificado de la Unidad de Víctimas.
- ✓ Certificado de residente permanente del municipio expedido por la Alcaldía o la Inspección de Policía.
- ✓ Cédula de Ciudadanía o contraseña que demuestre el ser colombiano mayor de edad.
- ✓ Certificado de antecedentes judiciales
- ✓ Constituirse teniendo en cuenta los porcentajes (%) de genero y grupos etareos



## SI SOMOS UN GRUPO FORMAL QUE DOCUMENTOS DEBEMOS APORTAR

- ✓ Los documentos de cada uno de los miembros mencionados anteriormente para grupos no formales
- ✓ Certificado de existencia y representación legal del grupo, con fecha de expedición no mayor a 30 días de la fecha de postulación
- ✓ Copia legible del RUT actualizada de 2013 en adelante y cuya fecha de generación del documento sea máximo un (1) año antes de la fecha de cierre de la convocatoria.
- ✓ Copia de declaración de renta del año inmediatamente anterior.
- ✓ Certificación bancaria de la persona jurídica
- ✓ Cédula de ciudadanía del Representante Legal
- ✓ Estado de Situación Financiera y del Estado de Resultados del grupo formalmente constituido del año 2019 y tarjeta profesional del contador y su certificado de antecedentes disciplinarios expedido por la Junta Central de Contadores
- ✓ Certificación del representante legal de la organización donde exprese que no se encuentra incurso en causales de inhabilidad o incompatibilidad para contratar con el Estado.



## De qué manera debemos presentar la información del Grupo

Diríjase aquí

Se debe registrar a través del formulario respectivo en [www.siscap.org](http://www.siscap.org) ó mediante papelería física (con todos los documentos solicitados en los Términos de Referencia) en los sitios que designe el Proyecto en cada municipio.

Para el registro en el sistema todos los documentos serán digitales y en un único archivo en formato PDF



## SOBRE EL ARCHIVO PDF QUE DEBEMOS ENTREGAR

1. El archivo tendrá como nombre el **número de cédula** sin puntos ni comas del representante del grupo o del representante legal de la persona jurídica
2. Los documentos deben llevar el siguiente orden:
  - i. Por cada miembro del grupo (a. Cédula de ciudadanía; b. Documento(s) de condición de vulnerabilidad; c. Certificación de residencia; d. Consulta de antecedentes Policía Nacional)
  - ii. Carta de aceptación y poder constituir póliza firmada,
  - iii. Cédula de ciudadanía del Representante del Grupo,
  - iv. **Para los grupos formales adicionalmente:** (a. Certificado Cámara y Comercio; b. Rut; c. Copia Declaración de Renta; d. Copia Estados Financieros; e. Copia Tarjeta Profesional del contador; f. Certificado de antecedentes disciplinarios expedido por la Junta Nacional de Contadores, g. Certificación Bancaria; g. Copia de Cédula del representante legal; h. Autorización para firmar contrato de adhesión; i. Certificados de antecedentes disciplinarios)

# 03.

¿Cómo inscribimos nuestro grupo a la Convocatoria?



# LINK DE INSCRIPCIÓN E INGRESO

En su navegador web solicitar la página

[www.siscap.org](https://www.siscap.org)

O a través del link

<https://postulantes.siscap.org/>

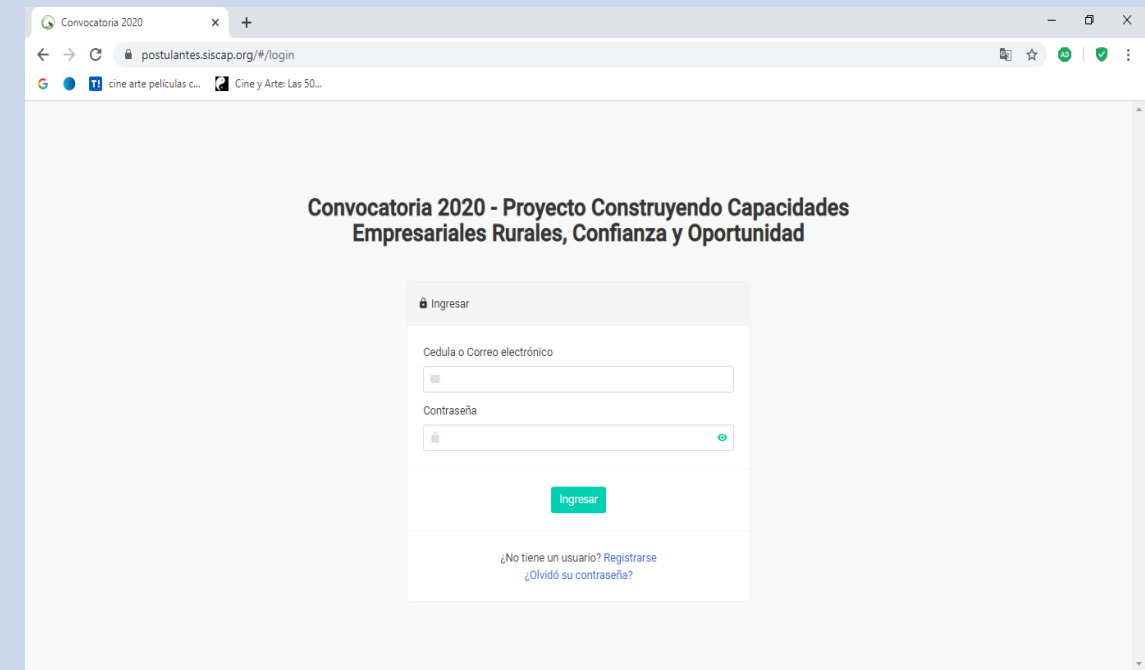

Haga click en el círculo para  
ingresar

The screenshot shows the Siscap website interface. On the left, a large banner features a crowd of people holding flags and the text: "CONVOCATORIA 2020 INSCRIPCIONES AQUÍ" inside a blue circle, and "EL CAMPO EMPRENDE INVITA A PARTICIPAR EN LA CONVOCATORIA 2020 PARA LA COFINANCIACIÓN DE PLANES DE NEGOCIO DE EMPRENDIMIENTOS PRODUCTIVOS ASOCIATIVOS RURALES". Below the banner is a link: "WUOTUTORIAL DE LA INSCRIPCIÓN - TUTORIAL PARA LA INSCRIPCIÓN". On the right, the Siscap login section includes the text "El campo es de todos" and "Minagricultura", the Siscap logo, the description "Sistema de Seguimiento, Evaluación y Gestión", a username field, a password field, and a teal "Ingresar a Siscap" button. At the bottom of the page are logos for "Capacidades Empresariales Rurales", "El Campo Emprende", "FIDA", and "aacid".





# PASOS

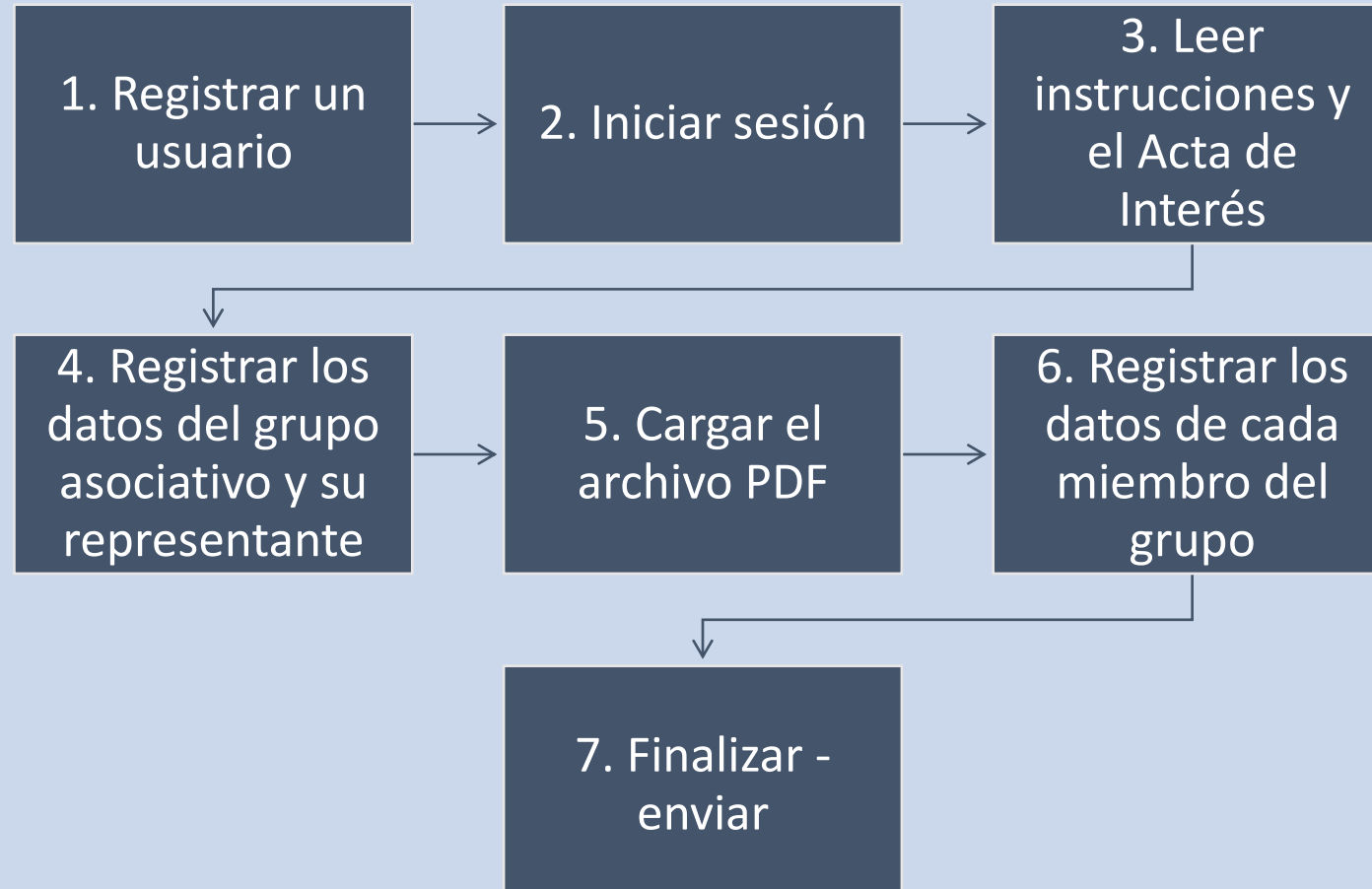

## Convocatoria 2020 - Proyecto Construyendo Capacidades Empresariales Rurales, Confianza y Oportunidad

Este registro permite que el sistema guarde avances de inscripción sin perder la misma, en los casos en que el grupo no logre terminar toda la inscripción en un solo momento

Ingresar

Cedula o Correo electrónico

Contraseña

Ingresar

¿No tiene un usuario? [Registrarse](#)  
¿Olvidó su contraseña?

1. Ingresará a una pantalla donde el grupo por primera vez deberá registrarse

2. Posteriormente al registro, el sistema lo volverá a situar en esta pantalla para su ingreso



## Convocatoria 2020 - Proyecto Construyendo Capacidades Empresariales Rurales, Confianza y Oportunidad

Registro

REGISTRO

Número de cédula	<input type="text" value="34567890"/>
Nombres	<input type="text" value="Alexander"/>
Apellidos	<input type="text" value="Gutierrez Paez"/>
Fecha de nacimiento	<input type="text" value="6/4/1970"/>
Telefono	<input type="text" value="3206578910"/>
Direccion	<input type="text" value="Vereda el Plno"/>
Correo electrónico	<input type="text" value="gutierrez@gmail.com"/>
Nueva contraseña	<input type="password" value="ejemplo12345"/>
Confirmar contraseña	<input type="password" value="ejemplo12345"/>
Municipio	<input type="text" value="CONDOTO"/>

Registrarse

Cancelar

4. Por último, dele registrarse y  
aceptar

Convocatoria 2020 - Proyecto Construyendo Capacidades  
Empresariales Rurales, Confianza y Oportunidad

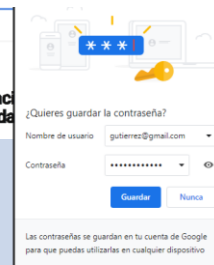

1. Ingrese todos los datos del representante que llenara la inscripción. **Si ya se encuentra registrado con el Proyecto el sistema no permitirá un segundo registro**

2. Ingrese un email. **Recuerde que con este sólo se puede realizar una inscripción**

3. Coloque una **contraseña** de mínimo 8 caracteres entre letras y números

## Convocatoria 2020 - Proyecto Construyendo Capacidades Empresariales Rurales, Confianza y Oportunidad

INGRESO

 Ingresar

Cedula o Correo electrónico

Contraseña



Ya registrado, Ingrese su  
usuario y contraseña  
y de Ingresar

2020 / Convocatoria



## Instrucciones

1. Lea atentamente los términos de la convocatoria y reúna los documentos allí solicitados, de acuerdo a la categoría en la que participará.
2. Llene inicialmente el check list incluido en los Términos de referencia de la convocatoria 2020, para asegurarse que cuenta con la información y soportes solicitados en el presente formulario.
3. Prepare los documentos solicitados para la inscripción.
4. No olvide nombrar el archivo con el número de cédula del Representante del Grupo.
5. Sólo se recibirá una inscripción por correo electrónico

### INFORMACIÓN ADICIONAL A CONVOCATORIA 2020 "COFINANCIACION DE PLANES DE NEGOCIO DE EMPRENDIMIENTOS PRODUCTIVOS ASOCIATIVOS RURALES"

El Ministerio de Agricultura y Desarrollo Rural – MADR informa a toda la comunidad interesada en la convocatoria 2020 "COFINANCIACION DE PLANES DE NEGOCIO DE EMPRENDIMIENTOS PRODUCTIVOS ASOCIATIVOS RURALES", lo siguiente:

1. La inscripción a la convocatoria, la recepción de documentos, el acompañamiento a estructuración a Planes de Negocio y selección de grupos beneficiarios, no poseen costo o valor alguno para las familias que deseen inscribirse y que cumplan requisitos. Se le recuerda a la comunidad que ningún funcionario o contratista del MADR está autorizado para cobrar por dichos procedimientos o cualquier otro dentro de la ejecución de la convocatoria.

Acepto el Acta de Interés

Al ingresar  
encontrará las  
**instrucciones  
generales, el  
orden de los  
documentos y el  
acta de interés.**  
Para ello deberá  
deslizar la barra  
vertical

## ANEXO 4. ACTA DE INTERES

Los integrantes del grupo declaramos:

1. Que todos y cada uno de nosotros cumplimos con los requisitos habilitantes establecidos para ser beneficiarios del Proyecto, definidos en el Punto 7 de los Términos de Referencia de la Convocatoria.
2. Mantener en todo momento de la ejecución del Plan de Negocio la participación de como mínimo el 27% de mujeres como representantes de las familias (para categoría general equivale a 3 mujeres, para categoría jóvenes rurales equivale a 2 mujeres, para la categoría de mujer rural el grupo estará conformado en todo momento en un 100% por mujeres rurales).
3. Mantener en todo momento de la ejecución del Plan de Negocio la participación de como mínimo el 18% de jóvenes como representantes de las familias (para categoría general equivale a 2 jóvenes rurales, para categoría de mujer rural equivale a 2 jóvenes, para la categoría de jóvenes rurales el grupo estará conformado en todo momento en un 100% por jóvenes rurales).
4. Que todos y cada uno de nosotros reafirmamos nuestra voluntad e interés de realizar trabajo asociativo y/o comunitario.
5. Que todos y cada uno de nosotros aceptamos las condiciones establecidas en los Términos de Referencia de la presente convocatoria y nos comprometemos a ejecutar todas y cada una de las actividades previstas y necesarias para la implementación del Plan de Negocio presentado, en caso de ser seleccionado y aprobado.

Acepto el Acta de Interés

Una vez leída el **acta de interés**, dará la aceptación a la misma y proseguirá en la inscripción



El campo  
es de todos

Minagricultura



FIDA  
Invertir en la población rural

aacid

Capacidades  
Empresariales  
Rurales

El Campo  
emprende

## Comience el cargue de información y documentos con la información del GRUPO.

1. Ingrese el nombre del grupo o persona jurídica
2. Establezca si el grupo es formal o no formal
  1. Si el grupo es formal ingrese el NIT
3. Defina en el desplegable la categoría a la que se inscribe el grupo
4. Informe el número de integrantes que tiene el grupo
5. Defina en el desplegable si el grupo tiene un negocio en marcha o no al momento de la postulación.
6. Indique una dirección para el grupo
7. Establezca si el grupo se inscribe bajo la figura de una comunidad indígena
8. Introduzca los datos del representante legal (Si el quien hizo la inscripción los toma el sistema)
9. Cargue un archivo PDF con todos los documentos del grupo
10. De guardar
11. De siguiente

**Grupo**

Información general del Grupo

Nombre del grupo: Los Emprendedores

Es un grupo formal:  si  No

Nit: 105203986

Categoría de grupo: General

Número de miembros del grupo: 11

Negocio: Sin Negocio

Dirección: Vereda el Pino

Es Comunidad Indígena (Cabildo o Resguardo):  si  No

Representante del grupo

Cédula: 34567890

Buscar

Representante legal: alexander.gutierrez

Archivo en pdf: [Elige un archivo](#)

Archivo Actual: [Ver](#)

Guardar

¡Éxito! Guardado

Aceptar

← Anterior Siguiente →

## 2020 / Convocatoria



### Miembros del grupo

Por favor ingrese la información de cada uno de los miembros del grupo, empezando por el representante del grupo

Número de miembros que llevas: 0

Mínimo de miembros que debes registrar: 11

+ Agregar Nuevo

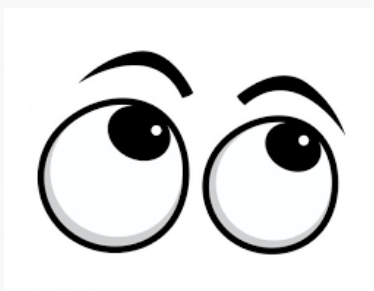

El sistema le informa cuantos miembros ingresados van y cuantos debe registrar, por lo cual antes de dar siguiente debe agregar a cada uno de los miembros

← Anterior

Siguiente →



El campo  
es de todos

Minagricultura



Miembro 1

Número de cédula

Cédula

Sexo  Nivel de Escolaridad  Posee Alguna Discapacidad  Étnia

Comunidad étnica  Área Sisben  SISBEN

Tengo certificación del registro unico de víctimas  Soy población red unidos

¿Cuántas personas conforman su nucleo familiar incluido el miembro de la familia?

Miembros familia

¿Cuántos niños de 5 años o menos hay en la familia?

Hijos menores

## Comience el cargue de información de cada uno de los MIEMBROS del grupo.

1. Ingrese el número de cédula del primer miembro del grupo
  1. Si la cédula no esta en el sistema, le pedirá nombres, apellidos, email y teléfono de contacto
2. Escoja del desplegable el sexo del miembro
3. Escoja del desplegable el nivel de escolaridad
4. Escoja del desplegable si posee o no discapacidad
5. Escoja del desplegable si pertenece a algún grupo étnico
6. Escriba el nombre de la comunidad étnica a la que el miembro pertenece. Si no posee escriba NO APLICA
7. Escoja del desplegable el área sisben acorde al certificado
8. Coloque el puntaje sisben
9. Marque si posee certificado de RUV y/o de Red Unidos
10. Informe el número de personas que componen la familia
11. Informe el número de niños de 5 o menos años hay en la familia
12. Dele guardar
13. De agregar otro miembro



El campo  
es de todos

Minagricultura





## 2020 / Convocatoria



### Finalizar

#### Finalizar el formulario

Cuando finalices no podrás volver a modificar el formulario

✓ Finalizar

← Anterior

Siguiente →

Al terminar de ingresar la información de todos los miembros del grupo de clic en **siguiente** y posteriormente en **finalizar**.

Con ello abra terminado la inscripción del grupo

## Recuerde que en EL CAMPO EMPRENDE



**1. NO COBRAMOS POR TRAMITES O CONSULTAS.**  
Todos nuestros servicios son totalmente **GRATUITOS.**



**2. NO RECOMENDAMOS TRAMITADORES NI PROVEEDORES**  
Para ninguno de los Planes de Negocio que se cofinancian.



**3. NO DISCRIMINAMOS**  
El trato del equipo del Proyecto es cordial y por igual a todas y todos



**4. NO ACEPTAMOS NI EXIGIMOS OBSEQUIOS DE NINGÚN TIPO**  
Sea por agradecimiento o por retribución a nuestra función.



**5. NO ACEPTAMOS ACTOS DE CORRUPCIÓN.**  
Todo acto ilícito será denunciado a las autoridades.



**6. NO COFINANCIAMOS INICIATIVAS QUE NO HAYAN SIDO APROBADAS EN LOS CLEAR.**  
Los recursos del Proyecto provienen de fondos públicos que son ejecutados con transparencia en cada una de las etapas.

Cualquier acto de **CORRUPCIÓN** asociado a la ejecución del Proyecto puede **DENUNCIARLO** de manera **ANÓNIMA**, A TÍTULO PERSONAL y/o COLECTIVO en los siguientes canales:

**Línea gratuita 01-8000-510050**

**denunciascampoemprende@cci.org.co**  
**atencionalciudadano@minagricultura.gov.co**  
**solucionescci@cci.org.co**



El campo  
es de todos

Minagricultura



El Campo  
emprende



**PROYECTO CONSTRUYENDO CAPACIDADES EMPRESARIALES  
RURALES, CONFIANZA Y OPORTUNIDAD  
"EL CAMPO EMPRENDE"**



El campo  
es de todos

Minagricultura

**¡Gracias!**



El campo  
es de todos

Minagricultura



El Campo  
emprende