

**CONVOCATORIA PARA LA
ELECCIÓN MIEMBROS
DEL CONSEJO NACIONAL
DE LA CADENA
PRODUCTIVA DE LAS
ABEJAS Y LA APICULTURA
CPAA**



¿Qué es el Consejo Nacional de la CPAA?

Órgano supremo de la CPAA, grupo de personas pertenecientes a los eslabones de la Cadena y a los comités Regionales.



- Representar a la CPAA ante el gobierno.
- Acoger sugerencias, inquietudes y demás a nivel regional.
- Servir de órgano consultivo ante el Gobierno nacional y de concertación entre los eslabones y el gobierno nacional para la toma de decisiones relacionadas con la política pública del sector.



¿Cuáles con las funciones del Consejo Nacional?

¿Qué es la Cadena productiva de las Abejas y la Apicultura ?

Espacio de participación y decisión, en el cual se definen las prioridades y los mecanismos de acción para el **aumento de la competitividad** del sector apícola en Colombia, facilita a las instituciones del Estado la canalización de recursos y la consulta de políticas públicas.

- Reconocida a través de la **Resolución 282 de 2012 del Ministerio de Agricultura y Desarrollo Rural**.

¿Quiénes la conforman?

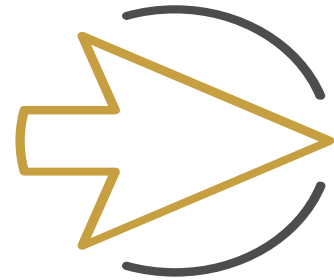

Diferentes actores que hacen parte de **organizaciones** o **instituciones** , que desarrollan su actividad o que influyen en alguno de los eslabones de la cadena apícola:



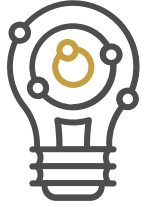

PASOS PARA POSTULARSE



1. Leer los términos de referencia “CONVOCATORIA PARA LA ELECCIÓN MIEMBROS DEL CONSEJO NACIONAL DE LA CADENA PRODUCTIVA DE LAS ABEJAS Y LA APICULTURA CPAA.
2. Diligenciar la información solicitada en el siguiente formulario para el pre-registro <https://forms.office.com/pages/responsepage.aspx?id=oi2-GCuH20uYqNIATN3cAP5c-itly3FAman5ubrrH7RUMVg5WEMyU1FRTUI1NksyVVpXQ0xHVVMwTi4u>
3. Enviar vía correo electrónico los documentos adjuntos que se solicitan en esta convocatoria, indicando en el asunto “convocatoria postulación miembros del consejo nacional _ eslabón. Se debe adjuntar la totalidad de los documentos requeridos en un (1) solo correo electrónico. El correo electrónico aquí mencionado debe enviarse EXCLUSIVAMENTE al buzón erika.espitia@minagricultura.gov.co con copia a liliana.barbosa@minagricultura.gov.co.



Agricultura