

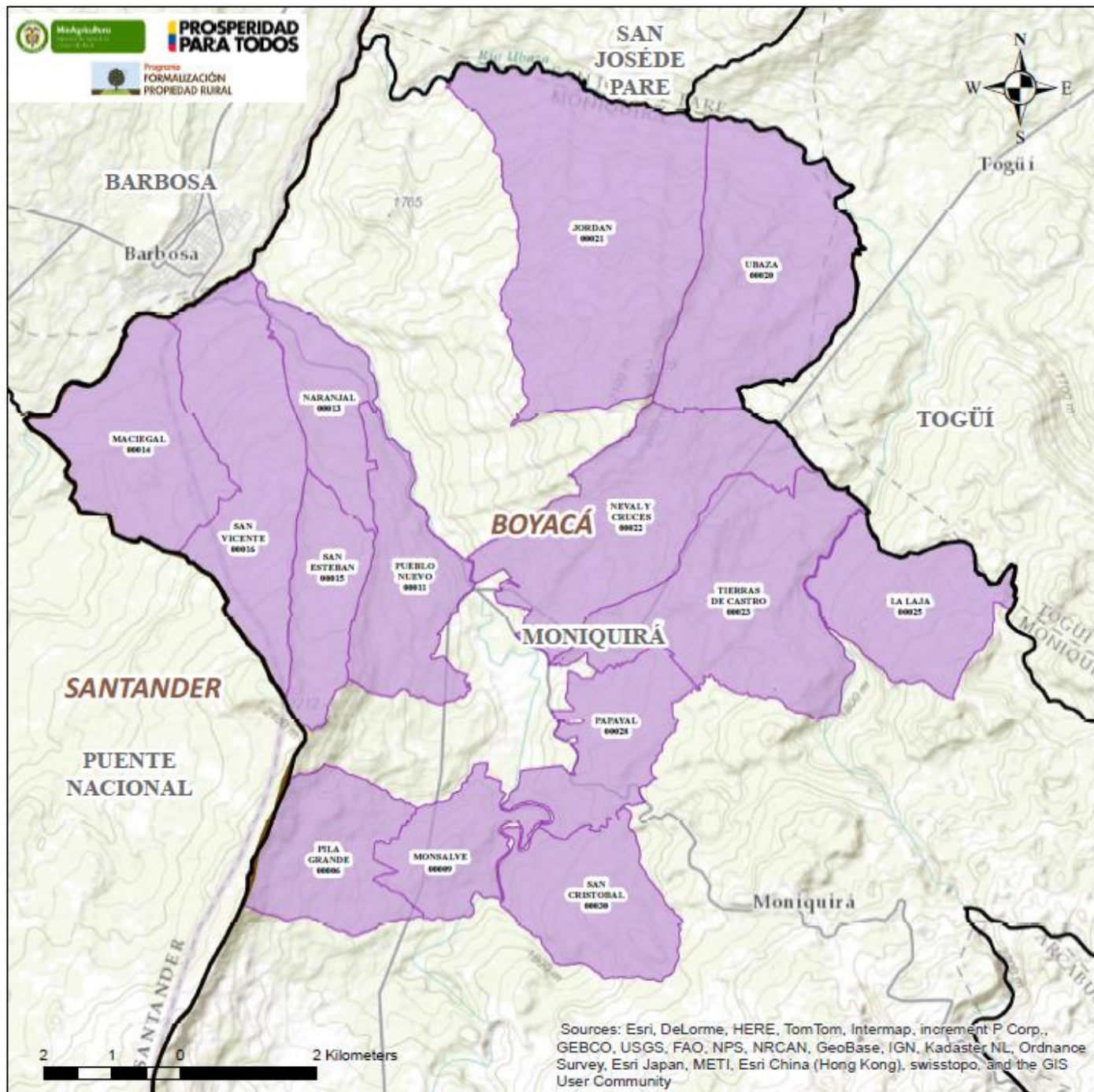

PROSPERIDAD PARA TODOS

Programa FORMALIZACIÓN PROPIEDAD RURAL



MINISTERIO DE AGRICULTURA Y DESARROLLO RURAL
PROGRAMA DE FORMALIZACION DE LA PROPIEDAD RURAL





ZONA DE FORMALIZACION MASIVA MUNICIPIO DE MONIQUIRA DEPARTAMENTO DE BOYACA

LEYENDA

-  ZONA DE FORMALIZACION MASIVA
-  PARQUE NACIONAL NATURAL
-  RESERVA FORESTAL LEY SEGUNDA
-  RESGUARDO INDIGENA
-  TERRITORIOS COLECTIVOS NEGROS



CONVENCIONES

-  Limite departamental
-  Limite municipal
-  Limite veredal
-  Río, quebrada
-  Vía principal

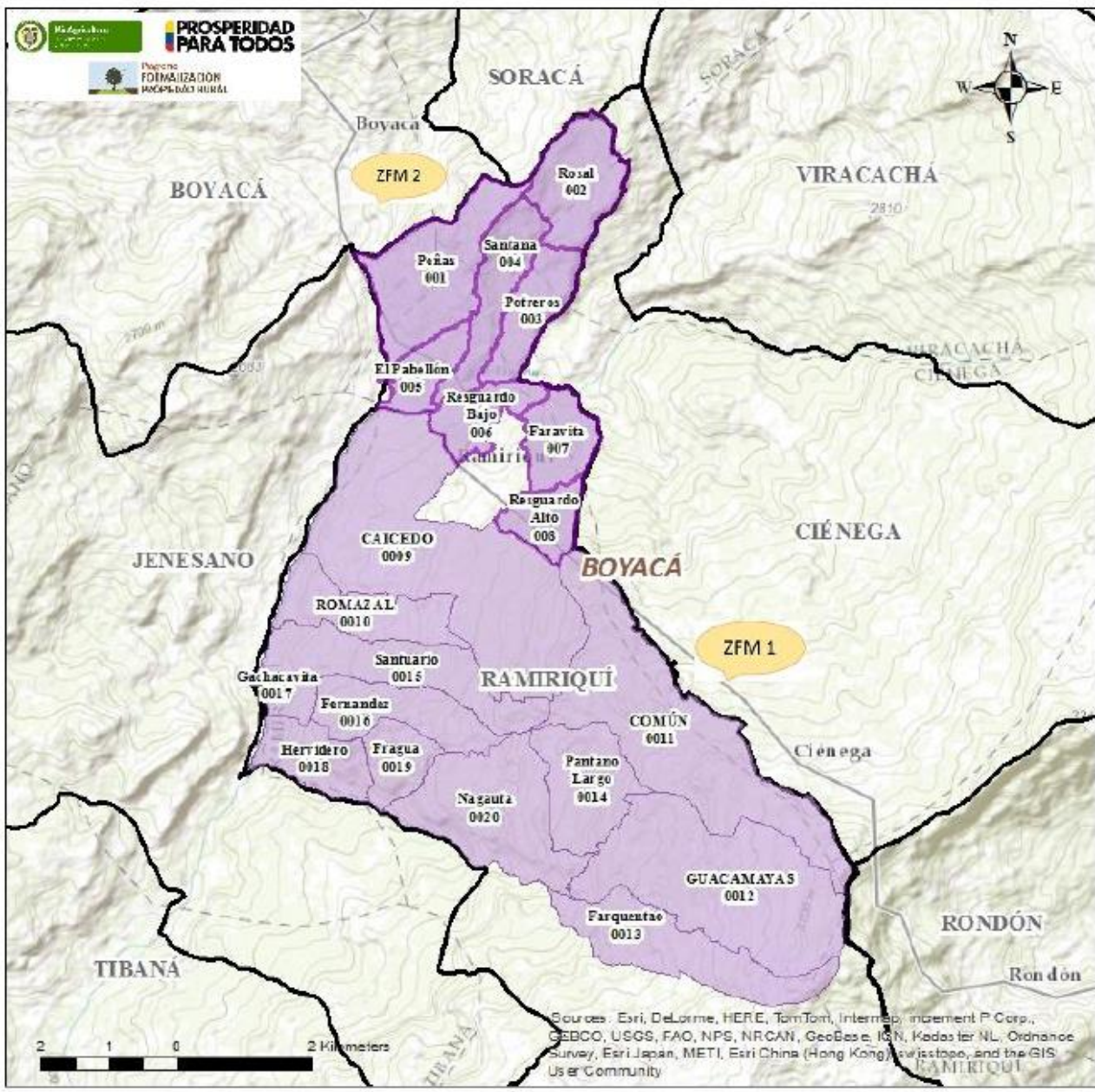

Sources: Esri, DeLorme, HERE, TomTom, Intermap, increment P Corp., GEBCO, USGS, FAO, NPS, NRCAN, GeoBase, IGN, Kadaster NL, Ordnance Survey, Esri Japan, METI, Esri China (Hong Kong), swisstopo, and the GIS User Community



MINISTERIO DE AGRICULTURA
 Y DESARROLLO RURAL
 PROGRAMA DE FORMALIZACIÓN
 DE LA PROPIEDAD RURAL





ZONA DE FORMALIZACIÓN MASIVA
MUNICIPIO DE RAMIRIQUI
DEPARTAMENTO DE BOYACA

LEYENDA

-  ZONA DE FORMALIZACIÓN MASIVA
-  PARQUE NACIONAL NATURAL
-  RESERVA FORESTAL LEY SEGUNDA
-  RESGUARDO INDIGENA
-  TERRITORIOS COLECTIVOS NEGROS



CONVENCIONES

-  Límite departamental
-  Límite municipal
-  Límite veredal
-  Río, quebrada
-  Via principal

Sources: Esri, DeLorme, HERE, TomTom, Intermap, increment P Corp., GEBCO, USGS, FAO, NPS, NRCAN, GeoBase, IGN, Kadaster NL, Ordnance Survey, Esri Japan, METI, Esri China (Hong Kong), Swisstopo, and the GIS User Community

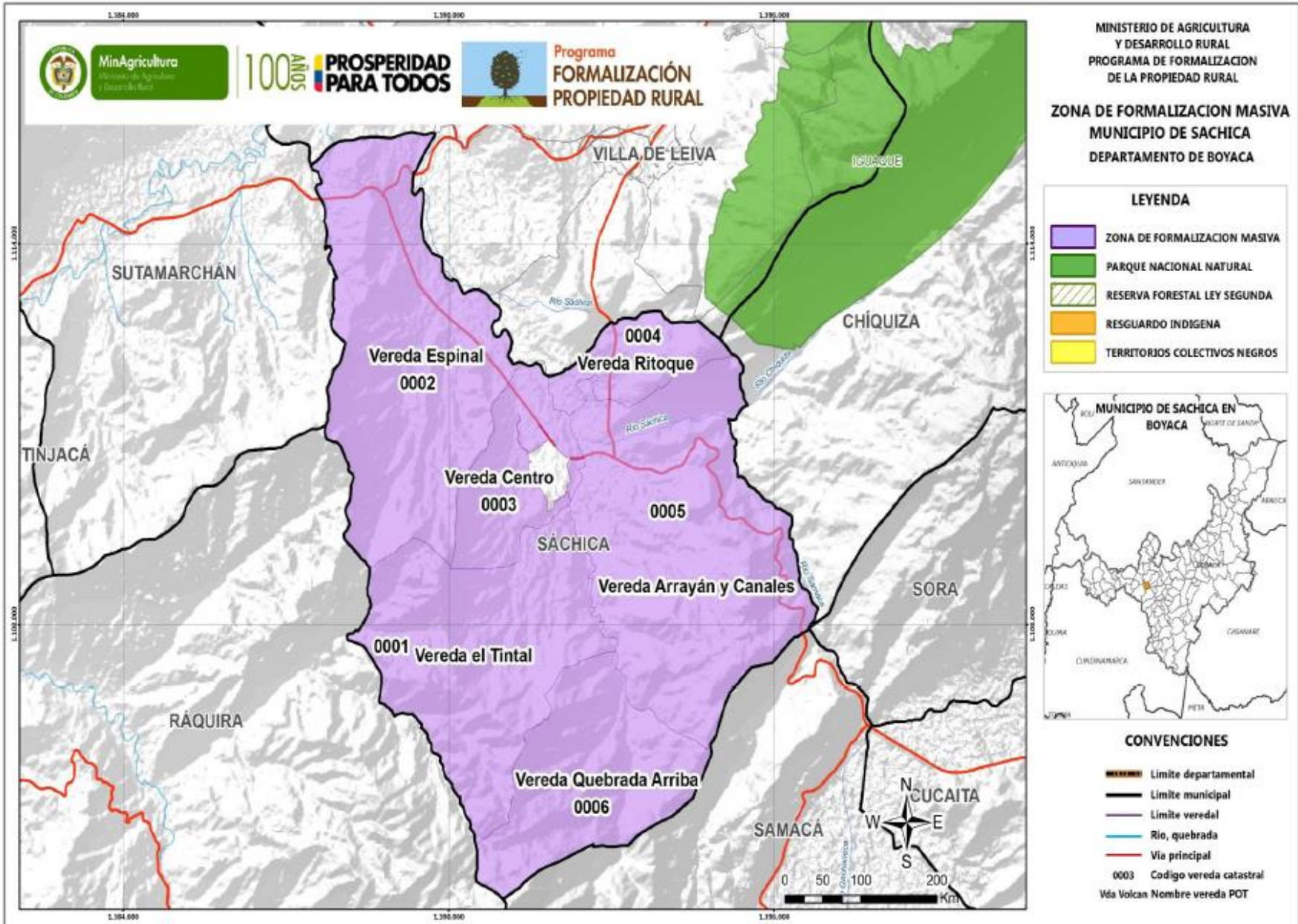



PROSPERIDAD PARA TODOS
Programa FORMALIZACIÓN PROPIEDAD RURAL

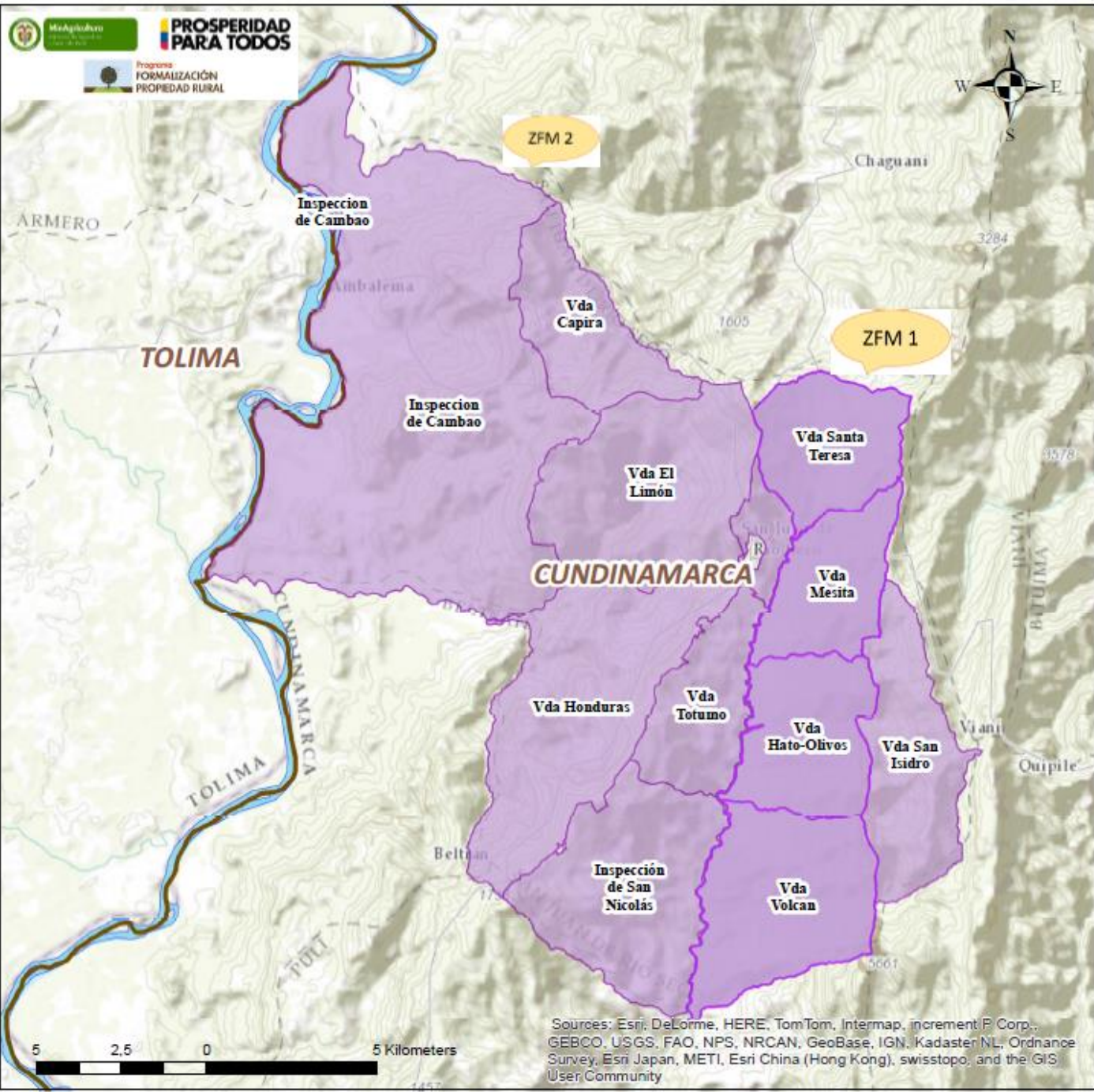

MINISTERIO DE AGRICULTURA Y DESARROLLO RURAL
PROGRAMA DE FORMALIZACION DE LA PROPIEDAD RURAL
ZONA DE FORMALIZACION MASIVA
MUNICIPIO DE SAN JUAN DE RIOSECO
DEPARTAMENTO DE CUNDINAMARCA

LEYENDA

- ZONA DE FORMALIZACION MASIVA
- PARQUE NACIONAL NATURAL
- RESERVA FORESTAL LEY SEGUNDA
- RESGUARDO INDIGENA
- TERRITORIOS COLECTIVOS NEGROS



CONVENCIONES

- Limite departamental
- Limite municipal
- Limite veredal
- Río, quebrada
- Vía principal

Sources: Esri, DeLorme, HERE, TomTom, Intermap, increment P Corp., GEBCO, USGS, FAO, NPS, NRCAN, GeoBase, IGN, Kadaster NL, Ordnance Survey, Esri Japan, METI, Esri China (Hong Kong), swisstopo, and the GIS User Community

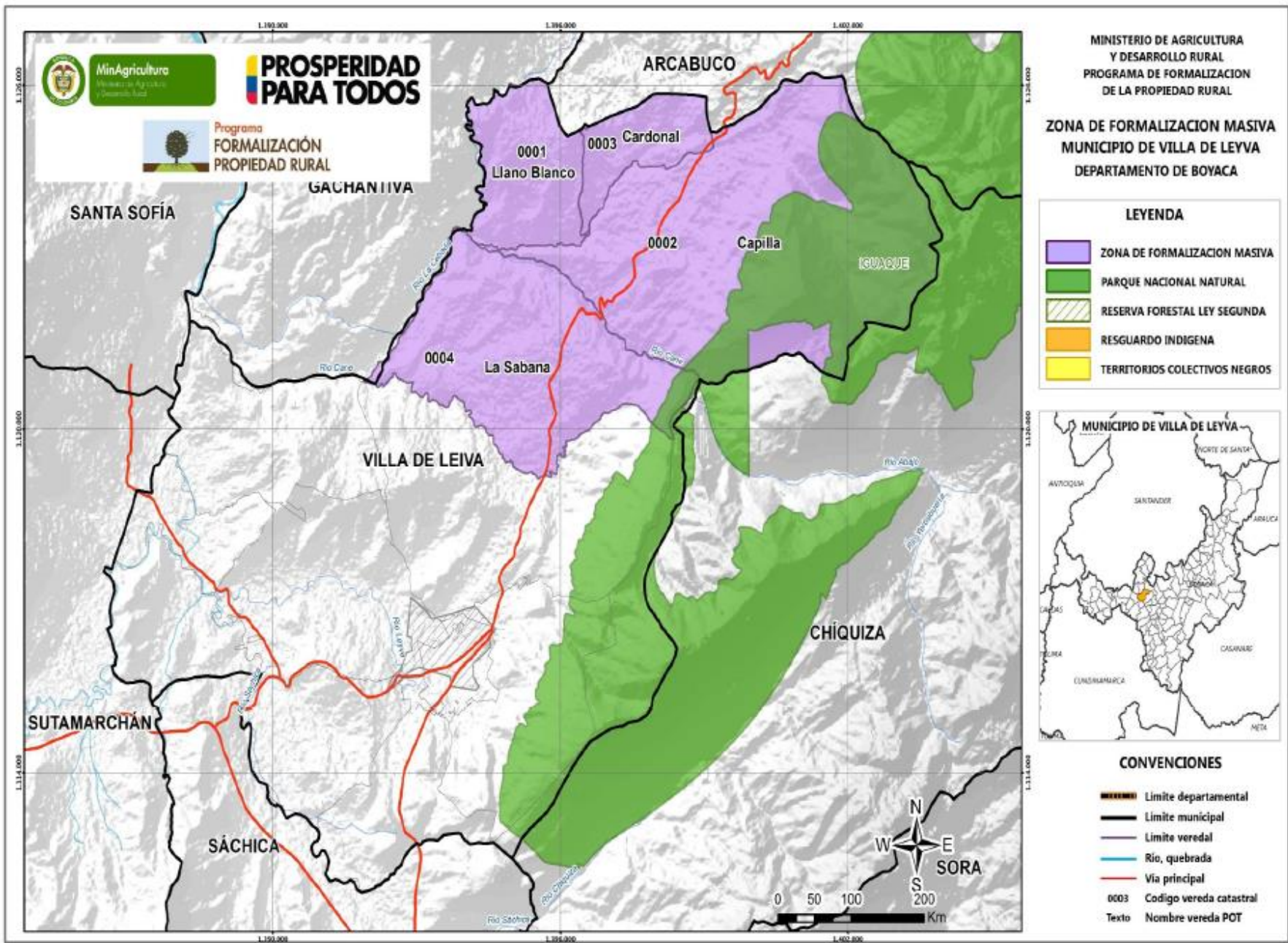

MINISTERIO DE AGRICULTURA
Y DESARROLLO RURAL
PROGRAMA DE FORMALIZACIÓN
DE LA PROPIEDAD RURAL

**ZONA DE FORMALIZACIÓN MASIVA
MUNICIPIO DE VILLA DE LEIVA
DEPARTAMENTO DE BOYACA**

LEYENDA

- ZONA DE FORMALIZACIÓN MASIVA
- PARQUE NACIONAL NATURAL
- RESERVA FORESTAL LEY SEGUNDA
- RESGUARDO INDIGENA
- TERRITORIOS COLECTIVOS NEGROS



CONVENCIONES

- Límite departamental
- Límite municipal
- Límite veredal
- Río, quebrada
- Via principal
- 0003 Código vereda catastral
- Texto Nombre vereda POT

MinAgricultura
Ministerio de Agricultura
y Desarrollo Rural

**PROSPERIDAD
PARA TODOS**

Programa
FORMALIZACIÓN
PROPIEDAD RURAL

